

kontaktkraft der Schule hier vermerken: M.Hoffmann

BEWERBUNGSFORMULAR 2025
APPLICATION FORM 2025

WRITING PLEASE (Bitte nicht handschriftlich ausfüllen)
Adobe® PDF-Reader benutzen und auf Englisch ausfüllen)

First name (Vorname)

Middle name (2. Vorname)

Merle

/

ben eintragen, bei mehr als einem Vornamen auch den zweiten Vornamen angeben, weitere Vornamen entfallen)

Grade (Klasse): 11

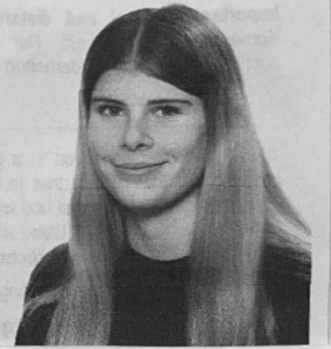

More Host Families Needed!

We are still seeking a host family for this German applicant!

If you would like to host him/her, first check with your parents,
then **call/text/WhatsApp message Krista Winzer-Lee**
at 330-618-6127 as soon as possible!

Those Germans who do not have an American partner by **Thursday, February 20th**
will not be able to come to America this spring!

- ✓ There is still time to sign up as a “Full” participant! Meaning you can host in the spring and go to Germany in the summer.
- ✓ Students who are not taking German are also allowed to host in the spring!
- ✓ If you are going on a spring break trip during this time, the German parents are usually willing to pay for their child to join you! (We would call them to confirm.)
- ✓ If you don't see a good match online (similar age, interests and hobbies) please call! We have other profiles that are not online!
- ✓ You can print a “Host Only” or a “Full” participant application form off our website: www.friendshipconnection.org under the link “Forms.”

The German guests will be visiting from:
March 31st – April 23rd, 2025!

Important medical and dietary information (Wichtige gesundheitliche Angaben, die die Gastgeber wissen sollten, z.B. Allergien, Medikamente, Körperbehinderungen etc. Nur wenn eine akute Erkrankung vorliegt angeben!! 75% der amerikanischen Familien haben Haustiere! Bitte hier auch Ernährungsbesonderheiten angeben, wie z.B. Veganer, Laktoseunverträglichkeit etc.):

The "Friendship Connection" is a genuine "home to home" exchange program and we assume that the majority of participants will travel in the spring and be able to host their US partner in the summer! Please check the type of participant below. (Die Friendship Connection ist ein Schüleraustausch, der auf Gegenseitigkeit angelegt ist und wir gehen davon aus, dass die überwiegende Mehrheit der deutschen TeilnehmerInnen im Frühjahr ihren Partner/ihre Partnerin im Sommer aufnimmt. Bitte wählen Sie die gewünschte Art des Austausches und den Status **durch Ankreuzen** aus. **Bitte beachten Sie unbedingt, dass sich bei Nichtaufnahme des Partners/der Partnerin im Sommer die Vermittlungschance extrem reduziert!**)

- Traveling in spring **and** hosting in summer. (Reise im Frühjahr **und** Aufnahme im Sommer)
- Traveling in spring **not hosting** in summer. (Teilnahme im Frühjahr, **keine Aufnahme** im Sommer)
- Erstmalige Teilnahme** am Programm der FC oder "Wiederholer" mit Wunsch nach neuer Partnerschaft (First time signing up for FC program)
- Erneute Bewerbung**, da beim letzten Mal kein Partner/keine Partnerin gefunden werden konnte (pair with priority)
- "Wiederholer"** am FC oder Virtual FC Programm mit gleichem Partner/Partnerin. Name amerik. Partner/Partnerin: _____

Student Biography – to be exchanged with your partner (Schülerbiographie – zum Austausch mit dem Partner/der Partnerin)
NO HANDWRITING PLEASE (Bitte nicht handschriftlich ausfüllen: Adobe® PDF-Reader benutzen und auf Englisch ausfüllen)
Write thoroughly and do not attach extra pages or pictures! (Bitte sorgfältig ausfüllen und keine zusätzlichen Seiten oder Bilder hinzufügen!)

First names and ages of siblings (Vorname u. Alter der Geschwister – **keine** Nachnamen!) Religious Affiliation _____
 Ella 10 years _____

 _____ (optional/freiwillig)

1. Have you ever lived or travelled outside your country? Yes No If yes, describe where! (Wenn ja, beschreibe wo!)

2. Describe your community and surrounding area, including sightseeing possibilities, museums etc. which might interest a visitor. (Beschreibe deinen Wohnort und Umgebung, Ausflugsmöglichkeiten, Museen usw., die einen Besucher interessieren könnten.)

I live in a historic town called Eschwege with lots of old buildings. There are many old castles and towers around Eschwege. Our town is surrounded by forest and small mountains. We have many cycling and hiking trails. You can go inline skating and cycling there. Here you can visit the burdock forest, go to the wildlife park and swim and relax in the lake. We have a natural outdoor pool with an indoor pool for swimming. We have various museums nearby. On the first weekend in July, the town celebrates its traditional town festival. In August there is a big festival called OpenFlair. The next larger city is Kassel, where there is a theater, a large cinema and many shopping opportunities

3. What subjects do you like in school? For what reasons? What profession or occupation are you considering? For what reasons? (Welche Fächer gefallen dir in der Schule? Aus welchen Gründen? Welchen Beruf möchtest du ergreifen oder in welchem Bereich möchtest du arbeiten? - Bitte diese Frage auf jeden Fall beantworten!!)

My favorite subjects are Biology and Sports. I am very active and like when I am outdoors. What I find interesting about biology is studying things in more detail. When I graduate from high school, I would like to study law and become a lawyer. I want to stand up for rights of others and help them.

4. List your favorite activities, hobbies, and ways you occupy your free time. (Nenne deine Lieblingsbeschäftigungen, Hobbys und bevorzugte Freizeitaktivitäten. Welche Musik hörst du? Welche Sportart/en betreibst du? Bitte sehr ausführlich beantworten!!)

I'm at my horse's stable every day and look after him. We like to ride out and do ground work. I get riding lessons in dressage and show jumping. I also take part in many competitions at the weekend. When I'm not at the stables, I meet up with my friends. We go inline skating, go to the movies or visit other cities. My favorite thing is listening to pop music and being in nature, I hear a lot of Adele and Cro. I like animals, especially my dog.

5. Do you have pets in your home? Yes No How many and what kind of pets? (Wie viele und was für welche?) One dog
 (Haben Sie Haustiere in Ihrem Haus/Ihrer Wohnung?) _____

Die deutschen Schüler leiten dieses Formular **über ihre Kontaktlehrkraft** weiter an THE FRIENDSHIP CONNECTION INC.
 Bei Fragen wenden Sie sich **immer zuerst** an Ihre Schulkontaktlehrkraft. Weitergehende Fragen können Sie an Olaf Menn (Kontaktlehrkraft der deutschen Schulen)